

2022年4月5日(火)

※ 3回目のワクチン接種をしてきました。熱はそれほど出ませんでした。左腕がずいぶん痛いです。

① マザーズ指数

820 ポイント +3.4%

こりゃ残念ながら上昇トレンドに完全に入ってしまったね。

700 ポイント以下でETFを購入された方はナイスライ！

とりあえずは良かったのではないのでしょうか。

予定金額の3割弱ほどしか買えなかった私のような方も、チャンスはまた訪れると考えて、違う投資対象に目を向けていただければと思います。



【マザーズ指数:3年】



② プライム・スタンダード・グロース

新しい3つのカテゴリーとなって初めての取引が行われました。

いまいちパツとしませんね。

「看板の架け替えにすぎない」という意見が多いようです。

マザーズ指数も今後どのような形になるのかははっきりと示されていないような気がします。

マザーズ市場に含まれるメルカリ等は違う市場を目指すようですが・・・

| 指数 | 現在値 | 前日比 | 前日比率 | 更新日時 |
|------------------------------------|-----------|--------|--------|----------------|
| ● 日経平均 | 27,736.47 | +70.49 | +0.25% | 22/04/04 15:15 |
| ● TOPIX | 1,953.63 | +9.36 | +0.48% | 22/04/04 15:00 |
| ● JPX日経インデックス400 | 17,619.58 | +88.46 | +0.50% | 22/04/04 15:00 |
| ● 東証プライム市場指数 | 1,004.82 | -- | --% | 22/04/04 --:-- |
| ● 東証スタンダード市場指数 | 1,006.17 | -- | --% | 22/04/04 --:-- |
| ● 東証グロース市場指数 | 1,033.54 | -- | --% | 22/04/04 --:-- |
| ● 旧東証市場一部指数 | 1,953.63 | -- | --% | 22/04/04 --:-- |
| ● 東証プライム市場コンポジット指数 | 1,004.82 | -- | --% | 22/04/04 --:-- |
| ● 東証スタンダード市場TOP20 | 1,007.46 | -- | --% | 22/04/04 15:00 |
| ● 東証グロース市場Core指数 | 1,035.12 | -- | --% | 22/04/04 15:00 |
| ● JASDAQ TOP20 | 4,755.01 | +97.83 | +2.10% | 22/04/04 15:00 |
| ● マザーズ指数 | 820.17 | +26.97 | +3.40% | 22/04/04 15:00 |

③ 為替

ユーロ圏の景気悪化懸念もあり、資源国と利上げ国にマネーが集中。

ブラジル中銀は3月16日、政策金利を1.0%引き上げて **11.75%**にすると決めた。

21年3月から9会合連続で、合計の利上げ幅は9.75%に達する。

米ゴールドマン・サックスはリポートで、中南米経済について「国際商品(コモディティ)価格の上昇によって貿易と通貨が底堅くなり、**経済成長と財政・経常収支の改善**につながる」と指摘する。

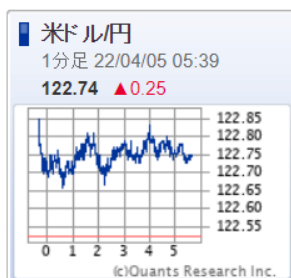

④ 原油

相変わらずブレ幅が大きいです。

原油価格が年間平均で1バレル107ドルで推移した場合、米国の家計負担は年間で1332億ドル増え、個人消費を0.8%押し下げる(三菱UFJリサーチ&コンサルティング)

⇒ 米国景気は年後半に確実に悪くなると思います。

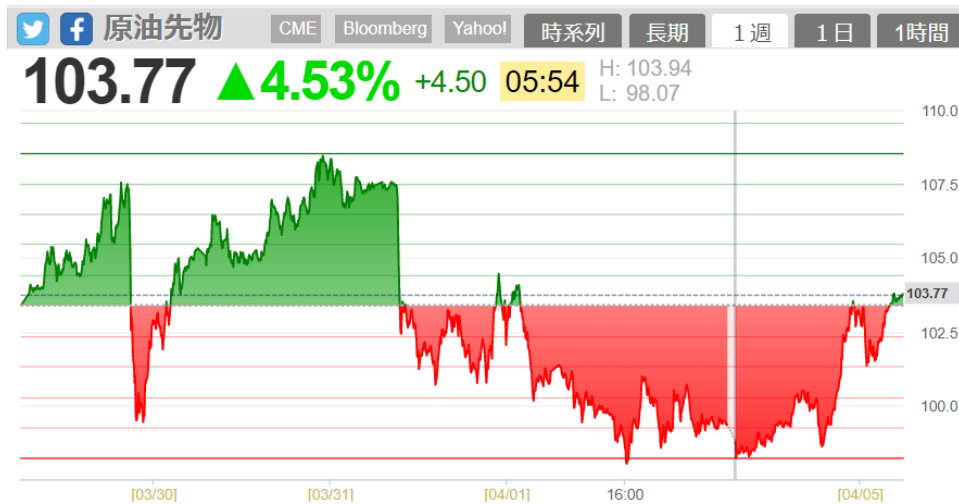

⑤ 中国不動産業界

米格付け会社ムーディーズ・インベスターズ・サービスは「中国の不動産業界の厳しい資金調達環境や巨額の借り換え必要額を踏まえると、22年のデフォルト件数は増えそうだ」と指摘。

⇒ ジャック・アタリ氏の本をもう一度よく読んでみてください。

⑥ ユニクロ

ファーストリテイリングが4日発表したカジュアル衣料品店「ユニクロ」の3月の国内既存店(直営店、EC含む)売上高は、前年同月比で10.7%減った。前年割れは8カ月連続。

既存店客数は前年同月比で15.8%減。

⇒ 極めて厳しい状況にあると思われます。